

**Zbiór instrukcji dotyczących  
składania oraz przyjmowania  
e-deklaracji w systemach  
ZIU oraz SIOEO**

**Rok szkolny 2021/2022**

Aktualizacja 2021-09-24

## Spis treści

Spis treści.....	2
1. Składanie e-deklaracji przez zdających w ZIU .....	3
2. Przyjmowanie e-deklaracji przez dyrektorów w SIOEO .....	15
3. Drukowanie loginów i haseł do ZIU .....	17

## 1. Składanie e-deklaracji przez zdających w ZIU

### Aby złożyć e-deklarację w systemie ZIU należy:

1. Dyrektor szkoły przekazuje zdającym dane do logowania w serwisie ZIU, które zawierają informacje: *Login, Hasło, Adres serwisu, Kod zdającego, Data wydruku*.

Kinia Bal			
Login: testow111	Kod zdającego: A14		
Hasło: 6Vwf02n2H	Data wydruku: 24.03.2021 12:13:20		
Adres serwisu: <a href="https://wyniki.edu.pl">https://wyniki.edu.pl</a>			

2. Wejść na stronę <https://wyniki.edu.pl>, a następnie zalogować się wprowadzając login oraz hasło w odpowiednie pola <sup>1</sup> i kliknąć przycisk *Dalej* <sup>2</sup> lub wybrać inny sposób logowania: profil zaufany, e-dowód lub bankowość elektroniczną <sup>3</sup>.

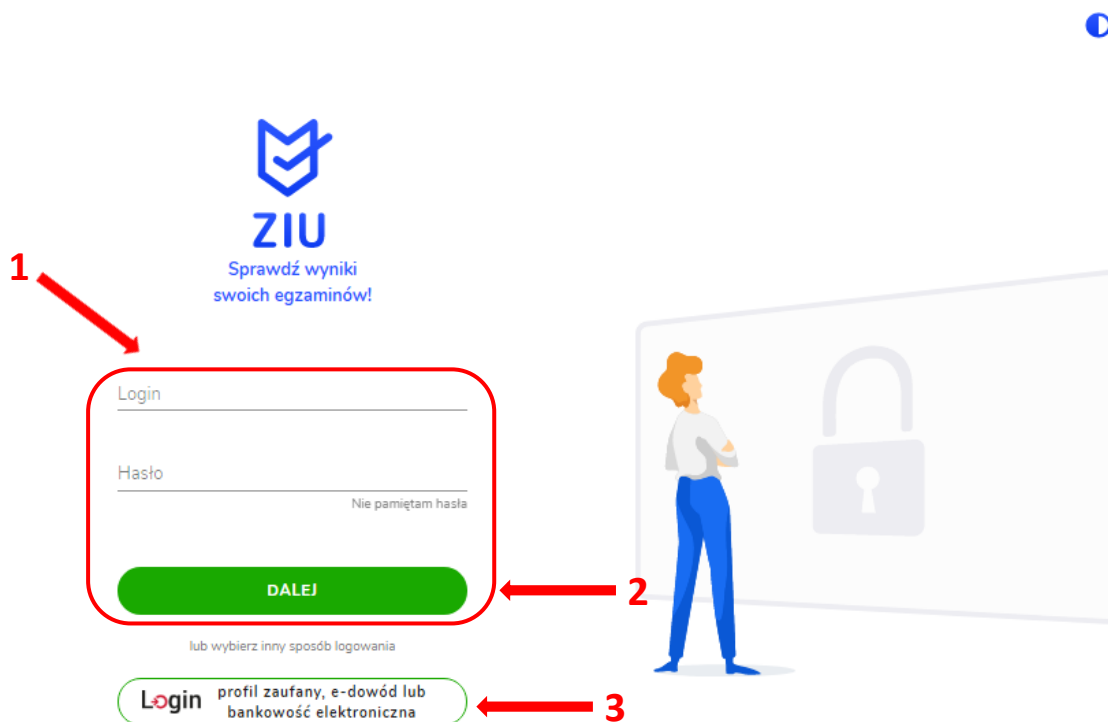

### Wybierz sposób logowania

Bezpieczny i darmowy dostęp do usług publicznych

**Profil Zaufany**

Bezpłatne narzędzie, dzięki któremu załatwisz sprawy urzędowe online i podpiszesz dokumenty elektronicznie.

**e-dowód**

Dowód osobisty z warstwą elektroniczną. Użyj aplikacji mobilnej albo czytnika podłączonego do komputera.

---

mojID

- W przypadku problemów z dostępem, upewnić się czy połączenie z Internetem działa poprawnie, a następnie, jeżeli zaistnieje taka konieczność, skorzystać z opcji odzyskiwania hasła (przycisk *Nie pamiętam hasła*) <sup>4</sup>.

**ZIU**

Sprawdź wyniki swoich egzaminów!

Login

Hasło

[Nie pamiętam hasła](#) ← **4**

**DALEJ**

lub wybierz inny sposób logowania

Login profil zaufany, e-dowód lub bankowość elektroniczna

4. Po zalogowaniu, należy zweryfikować lub uzupełnić adres e-mail <sup>5</sup>.

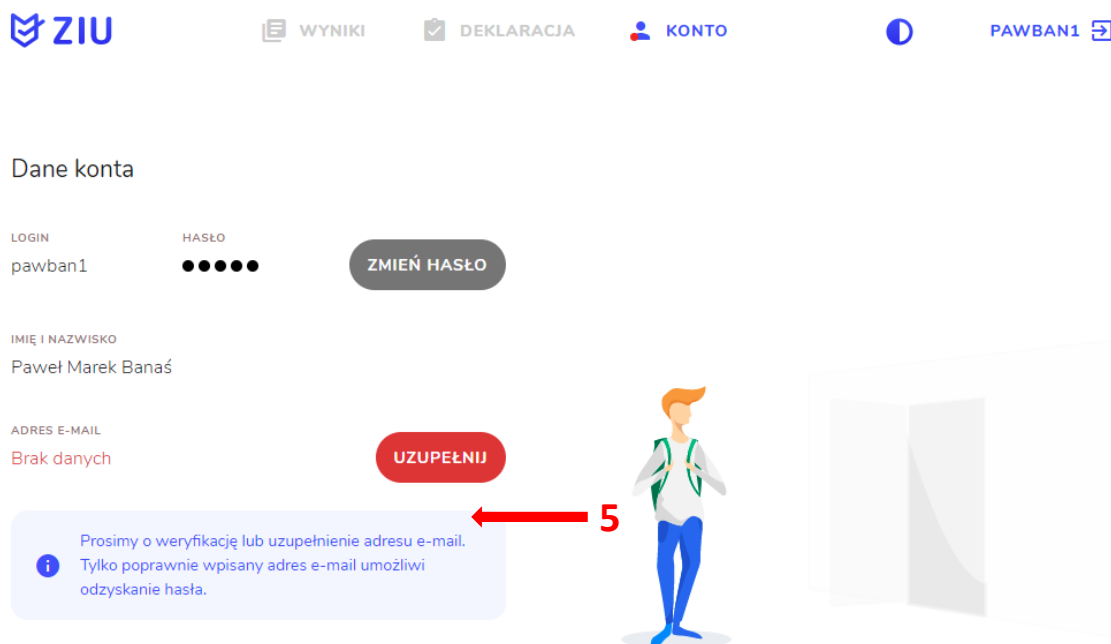

5. Po wybraniu zakładki *Deklaracja* <sup>6</sup>, kliknąć *Złóż e-deklarację* <sup>7</sup>.

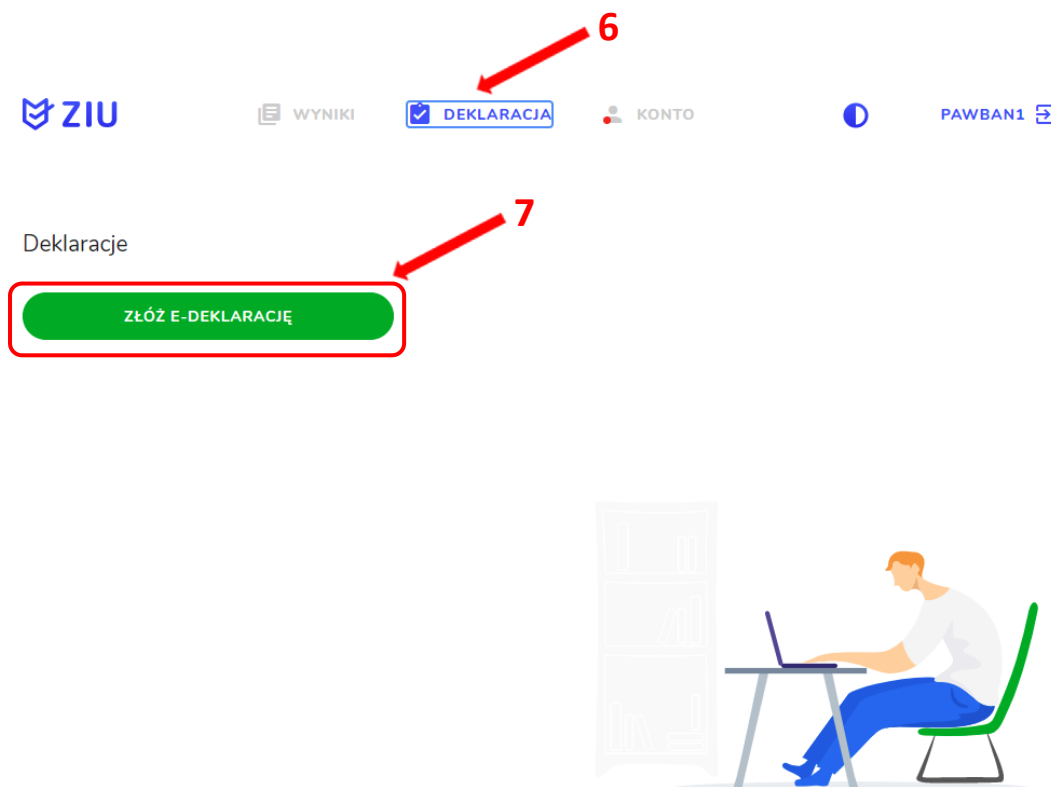

6. Uzpełnić dane kontaktowe wpisując *Telefon, Email, Numer budynku, Kod pocztowy, Miejscowość* w polach wymaganych oraz opcjonalnie wprowadzić dane w polu *Ulica* oraz *Numer lokalu* <sup>8</sup>.

ZIU WYNIKI DEKLARACJA KONTO PAWBAN1

### Deklaracja maturalna

ZIU / DEKLARACJA / DEKLARACJA MATURALNA

Deklaracja do: Egzamin maturalny - Maj 2021

Dane osobowe

IMIĘ (IMIONA) I NAZWISKO	PESEL
Paweł Marek Banaś	91072653713

Dane kontaktowe

Telefon *	Email *
Ulica	
Numer budynku *	Numer lokalu
Kod pocztowy *	Miejscowość *

**Uczeń** – absolwent tegoroczny, który zamierza przystąpić do egzaminu maturalnego bezpośrednio po ukończeniu szkoły.

**Absolwent** – absolwent z lat ubiegłych, który ukończył szkołę i po upływie danego czasu chce przystąpić do egzaminu maturalnego.

## Uzupełnianie deklaracji w przypadku Ucznia

1. W przypadku ucznia uzupełnić dane podstawowe zaznaczając *Uczeń*<sup>1</sup>.
2. Jeśli zdający należy do oddziału dwujęzycznego, zaznaczyć checkbox <sup>2</sup> z rozwijalnej listy wybrać rodzaj drugiego języka nauczania<sup>3</sup> oraz język nauczania<sup>4</sup>.

Annotations: 1 points to the 'Uczeń' radio button; 2 points to the checkbox; 3 points to the selected option in the 'Drugi język nauczania' dropdown; 4 points to the 'Język nauczania' dropdown menu.

3. Uzupełnić pola dotyczące egzaminów obowiązkowych.
4. Jeśli uczeń przystępuje do części ustnej egzaminu zaznaczyć checkbox <sup>5</sup>.
5. Uzupełnić informacje dotyczące egzaminów dodatkowych, wybierając z listy dany egzamin, a następnie kliknąć przycisk *Dodaj*<sup>6</sup>.
6. W celu usunięcia wybranego poprzednio egzaminu dodatkowego, kliknąć <sup>7</sup>.

Annotations: 5 points to the checked checkbox for 'język polski ustny'; 6 points to the 'DODAJ' button; 7 points to the blue 'X' icon.

7. W przypadku ucznia 4-letniego technikum (z lat 2006-2022) albo branżowej szkoły II stopnia, który ukończył kształcenie w branżowej szkole I stopnia jako absolwent gimnazjum – w 2022r. nie musi przystępować do egzaminu z jednego przedmiotu na poziomie rozszerzonym, pod warunkiem posiadania dyplomu potwierdzającego kwalifikacje zawodowe lub dyplom zawodowy w zawodzie nauczonym na poziomie technika albo dokument, który uprawnia do uzyskania takiego dyplomu.  
Należy zaznaczyć checkbox  <sup>8</sup>, a następnie z listy wybrać posiadany dokument <sup>9</sup>.

<sup>8</sup>  Zaznacz jeżeli jesteś uczniem lub absolwentem 4-letniego technikum (z lat 2006–2022) albo uczniem branżowej szkoły II stopnia, który ukończył kształcenie w branżowej szkole I stopnia jako absolwent gimnazjum – w 2022 r. nie musisz przystępować do egzaminu z jednego przedmiotu na poziomie rozszerzonym, pod warunkiem że już posiadasz dyplom potwierdzający kwalifikacje zawodowe lub dyplom zawodowy w zawodzie nauczonym na poziomie technika albo posiadasz dokumenty, które uprawniają Cię do uzyskania takiego dyplomu.

Wybierz jedną z dostępnych opcji <sup>9</sup>

<sup>i</sup> Jeżeli odpowiednie dokumenty uzyskasz przed 20 kwietnia 2022 r., możesz złożyć do dyrektora szkoły pisemną informację o rezygnacji z przystąpienia do egzaminu z przedmiotu dodatkowego na poziomie rozszerzonym.

8. Zaznaczyć checkbox  <sup>10</sup> wyrażając zgody i oświadczenia.

Zgody i oświadczenia

<sup>10</sup>

- Oświadczam, że podane dane teleadresowe umożliwiają kontakt ze mną.
- Oświadczam, że jestem świadomy(-a), że podane dane osobowe będą przetwarzane dla celów związanych z przeprowadzeniem egzaminu maturalnego oraz procesem rekrutacji na studia.  
(Na podstawie art. 6 ust. 1 pkt A Rozporządzenia Parlamentu Europejskiego i Rady (UE) 2016/679 z 27 kwietnia 2016 r. w sprawie ochrony osób fizycznych w związku z przetwarzaniem danych osobowych i w sprawie swobodnego przepływu takich danych oraz uchylenia dyrektywy 95/46/WE).
- Oświadczam, że zapoznałem (-łam) się z zasadami wnoszenia opłaty za egzamin maturalny. Zasady: [link](#)
- Zobowiązuję się do dołączenia kserokopii dowodu wniesienia opłaty do 7 marca 2022 r. (jeżeli dotyczy)
- Zamierzam złożyć wniosek o przystąpienie do egzaminu maturalnego w warunkach lub formie dostosowanych do mojej niepełnosprawności.

9. W celu dodania załącznika kliknąć *Dodaj załącznik* <sup>11</sup>.

10. Po prawidłowym uzupełnieniu całego formularza, należy kliknąć aktywny przycisk *Dalej* <sup>12</sup>.

Załączniki w formie elektronicznej

- Kserokopia dowodu wniesienia opłaty (jeżeli dotyczy) [Dodaj załącznik](#) 

Załączniki składane w szkole w formie papierowej

- Dokumenty potwierdzające uprawnienia do uzyskania dyplomu w zawodzie nauczonym na poziomie technika
- Orzeczenie o potrzebie kształcenia specjalnego lub
- Dokumenty (inne niż orzeczenie) uprawniające do dostosowania warunków lub formy przeprowadzania egzaminu maturalnego

<sup>i</sup> Oryginały dokumentów należy złożyć do dyrektora szkoły w obowiązujących terminach.

ANULUJ

DALEJ <sup>12</sup>

11. W celu przestania złożonej e-deklaracji, należy wprowadzić hasło (to samo które jest używane do zalogowania w systemie ZIU) <sup>13</sup>.

**i** Oryginały dokumentów należy złożyć do dyrektora szkoły w obowiązujących terminach.

**i** Jak wypełnisz i złożysz tę deklarację – zobaczysz status „Złożona”. To oznacza, że dyrektor szkoły/OKE otrzymał już Twoją deklarację i będzie sprawdzał jej poprawność. Deklarację ze statusem „złożona” możesz edytować.

**i** Po zaakceptowaniu deklaracji przez dyrektora, do którego ją złożyłeś, deklaracja będzie miała status „Przyjęta”. Zmiany w deklaracji o takim statusie może wprowadzić już tylko dyrektor podmiotu, do którego została złożona deklaracja.

**i** Obowiązek informacyjny wynikający z art. 13 i 14 Rozporządzenia Parlamentu Europejskiego i Rady (UE) 2016/679 z 27 kwietnia 2016 r. w sprawie ochrony osób fizycznych w związku z przetwarzaniem danych osobowych i w sprawie swobodnego przepływu takich danych oraz uchylenia dyrektywy 95/46/WE, w zakresie przeprowadzania egzaminu maturalnego, zgodnie z przepisami ustawy o systemie oświaty oraz aktami wykonawczymi wydanymi na jej podstawie, został spełniony poprzez zamieszczenie klauzuli informacyjnej na stronie internetowej właściwej okręgowej komisji egzaminacyjnej.

Hasło \*

Pole nie może być puste

WSTECZ

WYŚLIJ

12. Pojawi się potwierdzenie złożenia deklaracji, którą należy **wydrukować** klikając **Wydrukuj** <sup>13</sup>, a następnie podpisać i dostarczyć dyrektorowi swojej macierzystej szkoły.

ZIU

WYNIKI

DEKLARACJA

KONTO

PAWBAN1

PAWBAN1

Deklaracja

ZIU / DEKLARACJA

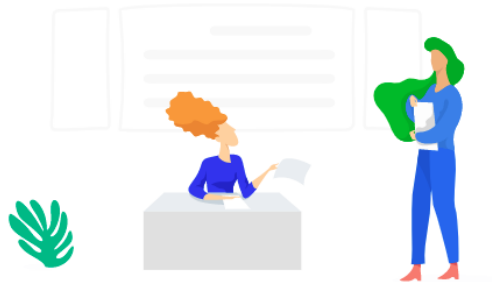

Twoja deklaracja maturalna została złożona.

Aby zakończyć proces musisz wydrukować tę deklarację i zanieść do swojego dyrektora szkoły.

WYDRUKUJ

Wydrukuj później

Paweł Marek Banaś  
Pesel: 91072653713 ur. 26.07.1991  
Szkolne 5, 31-878 Kraków  
tel. 111222333, e-mail: pawelmarekbanas@wp.pl

## Deklaracja przystąpienia do egzaminu maturalnego w 2021 r.

Oświadczam, że jestem uczniem szkoły (II LICEUM OGÓLNOKSZTAŁCĄCE IM. HETMANA JANA ZAMOYSKIEGO W LUBLINIE ul. Ogrodowa 16, 20-075 Lublin) oraz deklaruje przystąpienie do poniższych egzaminów:

### Egzaminy obowiązkowe:

- język polski poziom podstawowy
- język włoski poziom podstawowy
- matematyka poziom podstawowy

### Egzaminy dodatkowe:

Posiadam dyplom potwierdzający kwalifikacje zawodowe.

### Zgody i oświadczenia:

- Oświadczam, że podane dane teleadresowe umożliwiają kontakt ze mną
- Oświadczam, że jestem świadomy(-a), że podane dane osobowe będą przetwarzane dla celów związanych z przeprowadzeniem egzaminu maturalnego oraz procesem rekrutacji na studia.  
(Na podstawie art. 6 ust. 1 pkt A Rozporządzenia Parlamentu Europejskiego i Rady (UE) 2016/679 z 27 kwietnia 2016 r. w sprawie ochrony osób fizycznych w związku z przetwarzaniem danych osobowych i w sprawie swobodnego przepływu takich danych oraz uchylenia dyrektywy 95/46/WE).
- Oświadczam, że zapoznałem (-łam) się z zasadami wnoszenia opłaty za egzamin maturalny
- Zobowiązuję się do dołączenia kserokopii dowodu wniesienia opłaty do 7 marca 2022 r. (jeżeli dotyczy)
- Zamierzam złożyć wniosek o przystąpienie do egzaminu maturalnego w warunkach lub formie dostosowanych do mojej niepełnosprawności.

.....  
miejsowość, data

.....  
podpis składającego  
deklarację

.....  
data, podpis i pieczęć  
przyjmującego deklarację

Obowiązek informacyjny wynikający z art. 13 i 14 Rozporządzenia Parlamentu Europejskiego i Rady (UE) 2016/679 z 27 kwietnia 2016 r. w sprawie ochrony osób fizycznych w związku z przetwarzaniem danych osobowych i w sprawie swobodnego przepływu takich danych oraz uchylenia dyrektywy 95/46/WE, w zakresie przeprowadzania egzaminu maturalnego, zgodnie z przepisami ustawy o systemie oświaty oraz aktami wykonawczymi wydanymi na jej podstawie, został spełniony poprzez zamieszczenie klauzuli informacyjnej na stronie internetowej właściwej okręgowej komisji egzaminacyjnej.

## Uzupełnianie deklaracji w przypadku Absolwenta

1. W przypadku absolwenta uzupełnić dane podstawowe zaznaczając *Absolwent* <sup>1</sup>.
2. Wybrać z listy podejście do egzaminu <sup>2</sup> oraz wpisać rok ukończenia szkoły <sup>3</sup>.
3. Jeśli zdający należy do oddziału dwujęzycznego, zaznaczyć checkbox  <sup>4</sup> oraz z rozwijalnej listy wybrać rodzaj drugiego języka nauczania <sup>5</sup> oraz język nauczania <sup>6</sup>.

Dane podstawowe

Uczeń  Absolwent

Typ zdającego \*

Absolwent szkoły

Wybierz podejście do egzaminu \*

Rok ukończenia szkoły \*

PODMIOT

II LICEUM OGÓLNOKSZTAŁCĄCE IM. HETMANA JANA ZAMOYSKIEGO W LUBLINIE,  
ul. Ogrodowa 16, 20-075 Lublin

Zaznacz jeżeli uczęszczałeś do klasy: dwujęzycznej, z językiem mniejszości narodowej, z językiem mniejszości etnicznej lub z językiem regionalnym

Drugi język nauczania

język obcy nowożytny

Język nauczania

4. Uzupełnić pola dotyczące egzaminów obowiązkowych.
5. Jeśli absolwent przystępuje do wybranych egzaminów w części pisemnej oraz ustnej zaznaczyć checkbox  <sup>7</sup>.
6. Następnie uzupełnić formularz dotyczący egzaminów dodatkowych, wybierając z listy dany egzamin i kliknąć przycisk *Dodaj* <sup>8</sup>.
7. W celu usunięcia egzaminu dodatkowego, kliknąć  <sup>9</sup>.

Egzaminy obowiązkowe

język polski poziom podstawowy

język obcy nowożytny

matematyka poziom podstawowy

język polski ustny

Egzaminy dodatkowe

biologia poziom rozszerzony

Wybierz

DODAJ

13. W przypadku ucznia 4-letniego technikum (z lat 2006-2022) albo branżowej szkoły II stopnia, który ukończył kształcenie w branżowej szkole I stopnia jako absolwent gimnazjum – w 2022r. nie musi przystępować do egzaminu z jednego przedmiotu na poziomie rozszerzonym, pod warunkiem posiadania dyplomu potwierdzającego kwalifikacje zawodowe lub dyplom zawodowy w zawodzie nauczonym na poziomie technika albo dokument, który uprawnia do uzyskania takiego dyplomu.

Należy zaznaczyć checkbox  <sup>10</sup>, a następnie z listy wybrać posiadany dokument <sup>11</sup>.

10

Zaznacz jeżeli jesteś uczniem lub absolwentem 4-letniego technikum (z lat 2006–2022) albo uczniem branżowej szkoły II stopnia, który ukończył kształcenie w branżowej szkole I stopnia jako absolwent gimnazjum – w 2022 r. nie musisz przystępować do egzaminu z jednego przedmiotu na poziomie rozszerzonym, pod warunkiem że już posiadasz dyplom potwierdzający kwalifikacje zawodowe lub dyplom zawodowy w zawodzie nauczonym na poziomie technika albo posiadasz dokumenty, które uprawniają Cię do uzyskania takiego dyplomu.

Wybierz jedną z dostępnych opcji

11

 Jeżeli odpowiednie dokumenty uzyskasz przed 20 kwietnia 2022 r., możesz złożyć do dyrektora szkoły pisemną informację o rezygnacji z przystąpienia do egzaminu z przedmiotu dodatkowego na poziomie rozszerzonym.

14. Zaznaczyć checkbox  <sup>12</sup> wyrażając zgody i oświadczenia.

Zgody i oświadczenia

12

- Oświadczam, że podane dane teleadresowe umożliwią kontakt ze mną.
- Oświadczam, że jestem świadomy(-a), że podane dane osobowe będą przetwarzane dla celów związanych z przeprowadzeniem egzaminu maturalnego oraz procesem rekrutacji na studia.  
(Na podstawie art. 6 ust. 1 pkt A Rozporządzenia Parlamentu Europejskiego i Rady (UE) 2016/679 z 27 kwietnia 2016 r. w sprawie ochrony osób fizycznych w związku z przetwarzaniem danych osobowych i w sprawie swobodnego przepływu takich danych oraz uchylenia dyrektywy 95/46/WE).
- Oświadczam, że zapoznałem (-łam) się z zasadami wnoszenia opłaty za egzamin maturalny. Zasady: [link](#)
- Zobowiązuję się do dołączenia kserokopii dowodu wniesienia opłaty do 7 marca 2022 r. (jeżeli dotyczy)
- Zamierzam złożyć wniosek o przystąpienie do egzaminu maturalnego w warunkach lub formie dostosowanych do mojej niepełnosprawności.

15. W celu dodania załącznika kliknąć *Dodaj załącznik* <sup>13</sup>.

16. Po prawidłowym uzupełnieniu całego formularza, należy kliknąć aktywny przycisk

*Dalej* <sup>14</sup>.

Załączniki w formie elektronicznej

- Kserokopia dowodu wniesienia opłaty (jeżeli dotyczy) [Dodaj załącznik](#) 

Załączniki składane w szkole w formie papierowej

- Dokumenty potwierdzające uprawnienia do uzyskania dyplomu w zawodzie nauczonym na poziomie technika
- Orzeczenie o potrzebie kształcenia specjalnego lub
- Dokumenty (inne niż orzeczenie) uprawniające do dostosowania warunków lub formy przeprowadzania egzaminu maturalnego

 Oryginały dokumentów należy złożyć do dyrektora szkoły w obowiązujących terminach.

ANULUJ

DALEJ

17. W celu przestania złożonej e-deklaracji, należy wprowadzić hasło (to samo które jest używane do zalogowania w systemie ZIU) <sup>15</sup>.

**i** Oryginały dokumentów należy złożyć do dyrektora szkoły w obowiązujących terminach.

**i** Jak wypełnisz i złożysz tę deklarację – zobaczysz status „Złożona”. To oznacza, że dyrektor szkoły/OKE otrzymał już Twoją deklarację i będzie sprawdzał jej poprawność. Deklarację ze statusem „złożona” możesz edytować.

**i** Po zaakceptowaniu deklaracji przez dyrektora, do którego ją złożyłeś, deklaracja będzie miała status „Przyjęta”. Zmiany w deklaracji o takim statusie może wprowadzić już tylko dyrektor podmiotu, do którego została złożona deklaracja.

**i** Obowiązek informacyjny wynikający z art. 13 i 14 Rozporządzenia Parlamentu Europejskiego i Rady (UE) 2016/679 z 27 kwietnia 2016 r. w sprawie ochrony osób fizycznych w związku z przetwarzaniem danych osobowych i w sprawie swobodnego przepływu takich danych oraz uchylenia dyrektywy 95/46/WE, w zakresie przeprowadzania egzaminu maturalnego, zgodnie z przepisami ustawy o systemie oświaty oraz aktami wykonawczymi wydanymi na jej podstawie, został spełniony poprzez zamieszczenie klauzuli informacyjnej na stronie internetowej właściwej okręgowej komisji egzaminacyjnej.

Hasło \*

Pole nie może być puste

WSTECZ

WYŚLIJ

18. Pojawi się potwierdzenie złożeniu deklaracji, którą należy **wydrukować** klikając *Wydrukuj* <sup>16</sup>, a następnie podpisać i dostarczyć dyrektorowi swojej macierzystej szkoły.

WYNIKI

DEKLARACJA

KONTO

MONBIL4

## Deklaracja

ZIU / DEKLARACJA

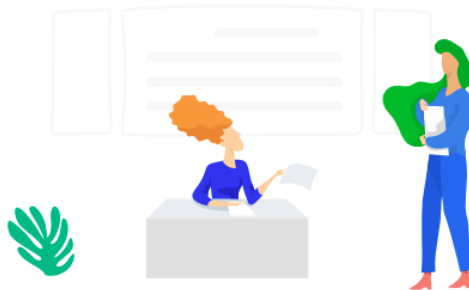

Twoja deklaracja maturalna została złożona.

Aby zakończyć proces musisz wydrukować tę deklarację i zanieść do swojego dyrektora szkoły.

WYDRUKUJ

Wydrukuj później

Monika Jadwiga Biłska  
Pesel: 03322096928 ur. 20.12.2003  
Szkolne 2, 31-878 Szkolne  
tel. 123456789, e-mail: monikajadwigabilska@wp.pl

## Deklaracja przystąpienia do egzaminu maturalnego w 2021 r.

Oświadczam, że jestem absolwentem szkoły (II LICEUM OGÓLNOKSZTAŁCĄCE IM. HETMANA JANA ZAMOYSKIEGO W LUBLINIE ul. Ogrodowa 16, 20-075 Lublin) z 2000 roku, pierwszy raz przystępuje do egzaminów dojrzałości oraz deklaruję przystąpienie do poniższych egzaminów:

### Egzaminy obowiązkowe:

- język polski poziom podstawowy
- język włoski poziom podstawowy oraz język włoski ustny
- matematyka poziom podstawowy

### Egzaminy dodatkowe:

Posiadam dyplom potwierdzający kwalifikacje zawodowe.

### Zgody i oświadczenia:

- Oświadczam, że podane dane teleadresowe umożliwiają kontakt ze mną
- Oświadczam, że jestem świadomy(-a), że podane dane osobowe będą przetwarzane dla celów związanych z przeprowadzeniem egzaminu maturalnego oraz procesem rekrutacji na studia.  
(Na podstawie art. 6 ust. 1 pkt A Rozporządzenia Parlamentu Europejskiego i Rady (UE) 2016/679 z 27 kwietnia 2016 r. w sprawie ochrony osób fizycznych w związku z przetwarzaniem danych osobowych i w sprawie swobodnego przepływu takich danych oraz uchylenia dyrektywy 95/46/WE).
- Oświadczam, że zapoznałem (-łam) się z zasadami wnoszenia opłaty za egzamin maturalny
- Zobowiązuję się do dołączenia kserokopii dowodu wniesienia opłaty do 7 marca 2022 r. (jeżeli dotyczy)
- Zamierzam złożyć wniosek o przystąpienie do egzaminu maturalnego w warunkach lub formie dostosowanych do mojej niepełnosprawności.

.....  
miejsowość, data

.....  
podpis składającego  
deklarację

.....  
data, podpis i pieczęć  
przyjmującego deklarację

Obowiązek informacyjny wynikający z art. 13 i 14 Rozporządzenia Parlamentu Europejskiego i Rady (UE) 2016/679 z 27 kwietnia 2016 r. w sprawie ochrony osób fizycznych w związku z przetwarzaniem danych osobowych i w sprawie swobodnego przepływu takich danych oraz uchylenia dyrektywy 95/46/WE, w zakresie przeprowadzania egzaminu maturalnego, zgodnie z przepisami ustawy o systemie oświaty oraz aktami wykonawczymi wydanymi na jej podstawie, został spełniony poprzez zamieszczenie klauzuli informacyjnej na stronie internetowej właściwej okręgowej komisji egzaminacyjnej.

## 2. Przyjmowanie e-deklaracji przez dyrektorów w SIOEO

Aby przyjąć w SIOEO e-deklarację złożoną przez zdającego w systemie ZIU należy:

1. W menu głównym wybrać pozycję *Zdający*<sup>1</sup>, a następnie *Zgłaszanie zdających w oddziałach*<sup>2</sup>.
2. Wybrać oddział, do którego uczęszcza dany zdający, a następnie kliknąć w jego oznaczenie<sup>3</sup>.
3. Jeśli zdający złożył e-deklarację w systemie ZIU, w kolumnie *Czy złożona e-Deklaracja?* wyświetla się data jej złożenia<sup>4</sup>.

Oznaczenie	Liczba zdających	Liczba deklaracji
A	33	33
B	26	26
C	33	33
D	33	33
E	29	29
F	31	31
G	59	59
H	31	31
V	2	0

4. Kliknąć przycisk <sup>4</sup> w odpowiednim wierszu. Pojawi się karta ze szczegółowymi danymi zdającego.

Nr w dzienniku	Nazwisko	Imiona	PESEL	Czy złożona e-Deklaracja?	Sposoby dostosowania
2	Banaś	Paweł Marek	91072653713	2021-09-22, 11:00	
1	Biłska	Monika Jadwiga	03322096928	2021-09-22, 11:25	

A red arrow labeled '4' points to the edit icon in the 'Sposoby dostosowania' column for the first student.

5. Należy wybrać zakładkę *Deklaracja* <sup>5</sup>.
6. W bloku *Deklaracja egzaminów* widoczna jest informacja: *Ten zdający ma złożoną e-deklarację. Kliknij Przyjmij e-deklaracje aby ją zweryfikować i zaakceptować.* Kliknąć przycisk *Przyjmij e-deklaracje* <sup>6</sup>.

7. Wyświetli się formularz deklaracji uzupełniony zgodnie z informacjami zamieszczonymi przez zdającego w e-deklaracji. Należy ją zweryfikować, a w przypadku błędów istnieje możliwość jej edycji.
8. Po weryfikacji oraz prawidłowym uzupełnieniu całego formularza, należy kliknąć przycisk *Zapisz* <sup>7</sup>.

### 3. Drukowanie loginów i haseł do ZIU

Aby wydrukować zdającym dane do logowania do systemu ZIU należy:

1. Wybrać z menu głównego pozycję **ZIU**<sup>1</sup>, a następnie zakładkę **Konta zdających**<sup>2</sup>.
2. Wybrać odpowiedni oddział klikając w jego oznaczenie<sup>3</sup>.
3. Wybrać przycisk **Załącz konto**<sup>4</sup> w celu utworzenia kont ZIU dla zdających.

4. Kliknąć na <sup>5</sup>, co spowoduje zbiorcze zaznaczenie wszystkich zdających w danym oddziale, albo zaznaczyć pojedynczych zdających, klikając na <sup>6</sup> w ich wierszu.
5. Po wybraniu zdających/zdającego kliknąć przycisk **Drukuj dane do logowania** lub **Pobierz dane do logowania**<sup>7</sup>. Z prawej strony znajdują się filtry<sup>8</sup>, których można użyć do wyszukania konkretnego zdającego/zdających.

6. System otwiera/pobiera plik z danymi w nowej zakładce przeglądarki. Widoczne na wydruku dane to: *Imię i nazwisko zdającego, Login, Hasło, Kod zdającego, Data wydruku, Adres serwisu.*

Konta zdających - wyniki egzaminu

Oddział A			
	Wioletta Lidia Kwidzyńska- Chojnowska		
	Login: JANKOW123 Kod ucznia: A01 Hasło: Kjsc43F6B Data wydruku: 02/02/2019 13:00:00 Adres serwisu: <a href="https://wyniki.edu.pl">https://wyniki.edu.pl</a>		Login: JANKOW123 Kod ucznia: A01 Hasło: Kjsc43F6B Data wydruku: 02/02/2019 13:00:00 Adres serwisu: <a href="https://wyniki.edu.pl">https://wyniki.edu.pl</a>
	Wioletta Lidia Kwidzyńska- Chojnowska		
	Login: JANKOW123 Kod ucznia: A01 Hasło: Kjsc43F6B Data wydruku: 02/02/2019 13:00:00 Adres serwisu: <a href="https://wyniki.edu.pl">https://wyniki.edu.pl</a>		Login: JANKOW123 Kod ucznia: A01 Hasło: Kjsc43F6B Data wydruku: 02/02/2019 13:00:00 Adres serwisu: <a href="https://wyniki.edu.pl">https://wyniki.edu.pl</a>
			

7. Wyświetlony plik należy wydrukować, a następnie wydruki z danymi do logowania rozdać odpowiednim zdającym.
8. Ważne, aby poinformować zdających, że przekazane dane służą do logowania do systemu ZIU – Zintegrowany Interfejs Użytkownika dla zdającego, w którym będzie możliwość sprawdzenia wyników egzaminu.

Adres serwisu: <https://wyniki.edu.pl>

**Informujemy, że wszystkie dane podmiotu i dane osobowe widoczne na obrazkach w instrukcjach są danymi fikcyjnymi, utworzonymi na potrzeby powstania instrukcji.**